植草貞夫 ふれあいコンペ

～どうぞみなさまお誘い合わせの上　是非お越し下さい～

皆さま お元気ですか！？　　２０１７年もゴルフコンペ を開催させて頂く事となりました。
ゴルフ場は、もちろん 収録ゴルフコースの ジャパンビレッジゴルフ倶楽部 です。
どうぞ 皆さま お誘い合わせの上　お越しくださいませ。
～　皆さまに お会いできます事を楽しみにしております。　～

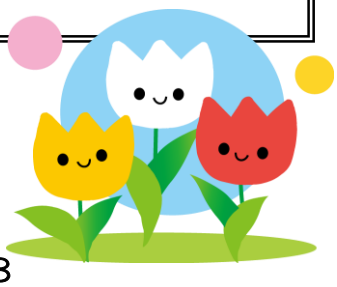

★　開催日：２０１７年 ４月 １８日　火曜日

★　場　所：ジャパンビレッジゴルフ倶楽部
篠山市今田町黒石釘貫１９１－１　TEL：079-597-3888

★　定　員：　５０組　２００名　　※定員になり次第、締め切らせていただきます。

★　費　用：１４,９８０円（税込）（プレー費・カート費・パーティー費・昼食費・参加費含む）

※上記金額は、セルフプレーですのでキャディーをご希望の方は別途3,０００円（税別）頂戴いたします。
※上記料金には参加費が含まれておりますので、当日の朝受付にて　４,０００円（税込）のみ
現金にて先にお支払い頂きます。

★　清算方法：費用及び個人清算費（朝食・茶店・プロショップなど）は、プレー終了後
ロッカーキー返却時にお支払い頂きます。

★　競技方法：ダブルペリア方式によりハンディキャップを算出します。
１８ホールストロークプレー・６インチプレース

★　そ の 他 ：ゴルフシューズは、ソフトスパイクまたは、スパイクレスでお願い致します
カートナビゲーションを参考にしてのセルフプレーです。

★　お申し込み方法：参加ご希望の方は，参加申込書に必要事項をご記入の上、
４月１１日までに、FAX 又は 郵送にてお願い致します。

～　ご予約・お問い合わせ　～

〒６６２－０９１６
西宮市戸田町２－８　エレガンス西宮 ６０１
植草貞夫事務所・㈱オフィスＳＡＲＡＨ　　担当：酒井連子
ＴＥＬ：０７９８－２２－０７２２／ＦＡＸ：０７９８－２２－０７２３

植草貞夫　ふれあいコンペ

代表者　氏名	電話番号・FAX
	TEL
	FAX
代表者住所	
〒	

同伴者氏名	
②	様
③	様
④	様

希望者のみ〇をして下さい。

キャディーの希望　　する

※希望される方は別途お一人につき　￥3,000　（税別）を頂戴いたします。

※キャディーの人数に限りがありますのでお早めにお知らせ下さい。

◆4月11日（火）までに郵送またはFAXにてお知らせ下さい

◆スタート時間・組み合わせ等は、4月13日～14日頃発送予定

植草貞夫事務所　　担当：酒井　連子

〒662－0916　西宮市戸田町　2－8　エレガンス西宮601

TEL　0798－22－0722　／　FAX　0798－22－0723